

SAN  
ROSSORE

# ACADEMY

FORMAZIONE MEDICA E SPORTIVA

---

## IL TRATTAMENTO DEL DOLORE CRONICO NELLA NEUROPATIA DIABETICA. Dalla terapia farmacologica alla neurostimolazione midollare

**Sabato 15 Giugno 2024**

dalle 08:00 alle 14:30

**AUDITORIUM MUZIO FRATTA**

CASA DI CURA SAN ROSSORE

Viale delle Cascine, 152/F 56122 Pisa (PI)

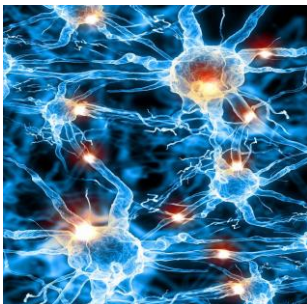

# PROGRAMMA

**RESPONSABILE SCIENTIFICO** Dr. Giuliano De Carolis

08:00-08:20 **REGISTRAZIONE DEI PARTECIPANTI**

08:20-08:30 **INTRODUZIONE**  
Di Mitri Roberto

## I SESSIONE

08:30-08:50 **La Malattia Diabetica e Dolore**  
Piaggese Alberto

08:50-09:10 **Neurofisiologia**  
Sartucci Ferdinando

09:10-09:30 **Terapia Farmacologica**  
Baronio Manuela

09:30-09:50 **Natraceutici**  
Scarsella Paolo

09:50-10:10 **Cannabis**  
Poli Paoli

10:10-10:30 **Discussione**

**10:30-10:50 Coffee Break**

## II SESSIONE

- 10:50-11:10 **La stimolazione periferica**  
Fatighenti Elena
- 11:10-11:30 **La Neurostimolazione Midollare**  
Parolini Massimo
- 11:30-11:50 **Psicologia comportamentale**  
Paroli Mery
- 11:50-12:10 **Alimentazione e Dolore**  
Gravina Giovanni
- 12:10-12:30 **Fisioterapia**  
Santarelli Giovanni
- 12:30-14:00 **Dimostrazione ed esercitazioni sul manichino**
- 14:00-14:30 **Chiusura dei lavori**  
**Pratiche ECM**

## SPONSOR

*Si ringrazia per il contributo incondizionato*

**PATROCINIO**

*Si ringrazia*



**federDolore**  
**Società Italiana**  
**dei clinici del Dolore**



**ORDINE**  
**DEI MEDICI CHIRURGHI**  
**E DEGLI ODONTOIATRI**  
**DELLA PROVINCIA DI PISA**

## RELATORI

DR.SSA	BARONIO MANUELA	FIRENZE
DR.	DI MITRI ROBERTO	PISA
DR.	FATIGHENTI ELENA	SIENA
DR.	GRAVINA GIOVANNI	PISA
DR.SSA	PAOLI MERY	PISA
DR.	PAROLINI MASSIMO	AREZZO
DR.	PIAGGESI ALBERTO	PISA
DR.	POLI PAOLO	PISA
DR.	SCARSELLA PAOLO	FIRENZE
DR.	SANTARELLI GIOVANNI	PISA
DR.	SARTUCCI FERDINANDO	PISA

## ISCRIZIONE

### ISCRIZIONE GRATUITA ON LINE

<https://bleassociates.it/eventi/il-trattamento-del-dolore-cronico-nella-neuropatia-diabetica-dalla-terapia-farmacologica-alla-neurostimolazione-midollare-399/iscrizione.html>

### PROVIDER



Caserta, Via Paul Harris, snc, Edificio C1 – Piano 7°  
Roma, Via Daniele Manin, 53  
Milano, Viale Montenero, 10  
Candiolo (TO), Via Sestriere, 17

t: 0823 301653 | f: 0823 361086  
w: [www.bleassociates.it](http://www.bleassociates.it)

Chi non acquisisce i crediti ECM obbligatori può essere sanzionato dal proprio Ordine Professionale. Le aziende private con dipendenti senza crediti ECM rischiano di perdere la convenzioni con la relativa ASL. Non bisogna sottovalutare inoltre quanto sarebbe grave la situazione di un professionista che, malauguratamente, si trovasse a dover fronteggiare una causa di risarcimento senza poter vantare i crediti ECM necessari.

**VERIFICA I TUOI CREDITI SUL SITO:** [wp.cogeaps.it](http://wp.cogeaps.it)

**EVENTO ACCREDITATO:** ID Evento: 5357 – 415962 / Crediti ECM: 5,3

**TITOLO:** IL TRATTAMENTO DEL DOLORE CRONICO NELLA NEUROPATIA DIABETICA. Dalla terapia farmacologica alla neurostimolazione midollare

Nr. Partecipanti: 80 Accreditato per:

- Medico Chirurgo
- Professioni Sanitarie

Registrarsi presso il desk della Segreteria Organizzativa per il conseguimento dei crediti ECM, ritirare il kit concorsuale e la modulistica ECM. È richiesto il rispetto dell'orario d'inizio dei lavori. I crediti verranno rilasciati solo una volta verificata la presenza effettiva al 90% della durata complessiva dell'evento, la compilazione ed il superamento del questionario. L'attestato ECM verrà inviato tramite email all'indirizzo fornito in sede di registrazione. L'attestato di partecipazione potrà invece essere ritirato a fine evento







Lined writing area consisting of 25 horizontal lines.



SAN  
ROSSORE

FORMAZIONE MEDICA E SPORTIVA

# ACADEMY

SEGRETERIA SAN ROSSORE ACADEMY

[info@sanrossoreacademy.it](mailto:info@sanrossoreacademy.it)

Tel. 050586430 / 050586425

[www.sanrossoreacademy.it](http://www.sanrossoreacademy.it)

CASA DI CURA PRIVATA  
SAN ROSSORE

SAN ROSSORE  
SPORT VILLAGE

CASA DI CURA SAN ROSSORE